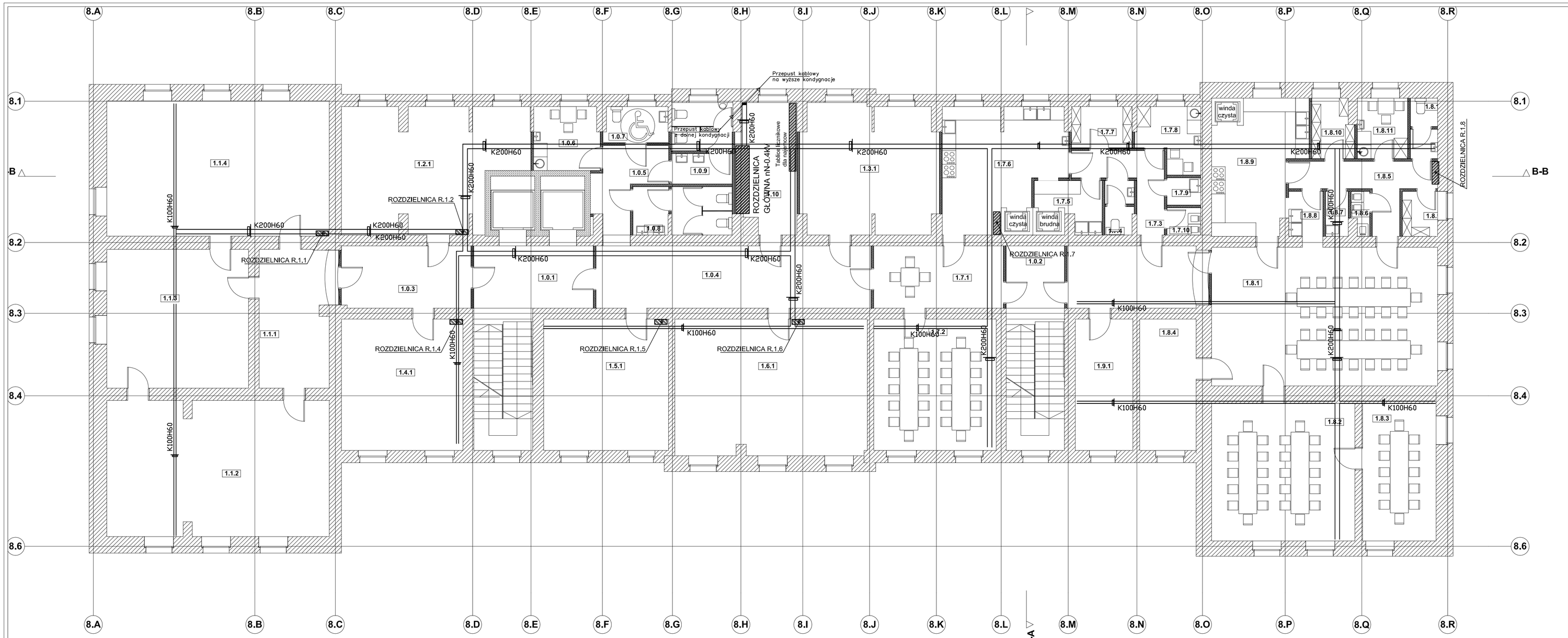

Legenda Instalacje elektryczne

- G1 Gniazdo wtykowe pojed. ze stykiem ochronnym 16A 230V z samozaciskami do montażu podtynkowego
- G2 Gniazdo wtykowe podwójne ze stykiem ochronnym 16A 230V z samozaciskami do montażu podtynkowego
- G3 Gniazdo wtykowe pojedyncze z klapką ze stykiem ochronnym 16A 230V IP44 z samozaciskami do montażu podtynkowego
- Rozdzielnica
- K100H50 Koryto kablowe

W miejscach przejść kabli i przewodów przez sciany oddzielenia pożarowego należy zastosować przepusty kablowe pożarowe. Odporność ogniową przepustu dostosować do klasy odporności ogniowej ściany.
Dokładne rozmieszczenie ścian pożarowych na podstawie projektu architektonicznego.
Na przepusty kablowe należy zastosować zaprawę ogniochronną f-my Hilti. W czasie montażu przepustów kablowych ogniaodpornych należy ściśle przestrzegać wytycznych i zaleceń producenta.

Sposób ochrony przed porażeniem prądem elektrycznym:
SAMOCZYNNE WYŁĄCZENIE ZASILANIA
WYŁĄCZNIK RÓŻNICOWO-PRĄDOWY

uwagi:

#Uwagi

jednostka projektowa:
FORMA S.C. T.Bilewicz, R. Kuberski
ul. Żelazna 11
40 - 851 Katowice

FORMA KUBERSKI

dokumentację wykonano przy pomocy programu ArchiCAD

niniejsze opracowanie stanowi dzieło autorskie i podlega ochronie zgodnie z ustawą z dnia 4 lutego 1994 r. o prawie autorskim i prawach pokrewnych. Dziennik Ustaw z 2000 r. Nr 80 poz. 904

adres:
działka nr 2/6 w Katowicach przy ul. Dworcowej 6-8;
działka nr 2/6 w Katowicach ul. Dworcowa
jednostka ewidencyjna: 240901_1 M, Katowice,
obręb: Bogucice - Zawodzie w Katowicach k.m. 56

nazwa:
„Projekt budowlany przebudowy z remontem oraz zmiany sposobu użytkowania na funkcję biurowo- handlowo- usługowo- gastronomiczną budynku dawnego dworca kolejowego przy ul. Dworcowej 6-8 (oznaczonego inwestycyjnie jako budynek Dworcowa 8) zlokalizowanego na działce 2/6 z dobudową schodów zewnętrznych na działce 1/6"

faza: PB

projektant: mgr inż. Danuta Szpetman			skala: 1:100, 1:1
specjalność: elektryczna	nr uprawnień: SLK/6812/PWBE/16	data: 04.2017	podpis:
sprawdzający: inż. Edward Moroz			rev:
specjalność: elektryczna	nr uprawnień: 120/75	data: 04.2017	podpis:
opracowanie: mgr inż. Bogusław Szpetman			data:

tytuł: Plan instalacji elektrycznych poz. 1 piętra

nr rys: EB.8-05